



Authentique

C O N T E N T S

DRESS

8 Introduction : Be Authentique Dress

16 ELIE SAAB

22 ROMONA KEVEZA

26 HALFPENNY LONDON

30 ROSA CLARA

34 PETER LANGNER

38 Authentique Private Label

46 Story : Passion for Dressmaking

和装

50 白無垢

52 色打掛

56 引振袖

58 和小物 / 和装文様

60 Campaign : Our Action for Women's Empowerment.



Be Authentique

フランス語で「本物の」「正真正銘の」といった意味をもつ Authentique。

私たちは「日本の花嫁に本物のドレスを纏ってほしい」という願いのもと、
ドレス発祥の地・ヨーロッパを中心に、各国から選び抜いたウエディングドレスをご紹介します。

それでは、本物のウエディングドレスとは何か？

上質な素材はもちろんのこと、オートクチュールの文化が色濃く残るヨーロッパにおいて

手作業によってうまれる繊細な装飾、丹念な縫製、優美なシルエット。

いつの時代にあっても普遍的に愛されてきた上品でエレガントなデザイン。

そのうえで Authentique が大切にしているのは、ブランドの信念やこだわり。

大量生産の洋服と異なり、オートクチュールさながらの“ものづくり”に取り組むデザイナーたちが

つくりだすドレスには、一着一着にストーリーがあり、熱い思いが込められています。

あなたとドレスがもつストーリーやデザイナーの思いが響き合うとき、オンリーワンの個性が宿ります。

花嫁の魅力を内と外から引き出し、唯一無二の美しさを放つ。

それこそが本物の、そしてあなたにもっともふさわしいウエディングドレスだと考えます。

本物のドレスを通して、人生最良の日に最高の輝きを。

Be Authentique DRESS

伝統と真摯なものづくりのスピリットが息づく“本物のドレス”を、日本の花嫁たちに。
ヨーロッパを中心に選び抜いたインポートブランドとこだわりを凝縮したオリジナルブランドをご紹介します。



Dress : Elie Saab 03-70465
Earrings : 07-8901

Be Authentique

DRESS



Dress : Romona Keveza 04-70158
Earrings : Maria Elena 07-70220



Dress : Elie Saab 03-70491
Tiara : Maria Elena 06-8233
Earrings : Paris by Debra Moreland 07-70210



Dress : Elie Saab 03-70493
Earrings : Jennifer Behr 07-70217



Dress : Authentique Private Label 04-70100
Earrings : Maria Elena 07-70219



Dress : Authentique Private Label 04-70160
Head Accessory : Paris by Debra Moreland 05-70162
Earrings : Ben Amun 07-70194

ELIE SAAB

ELIE SAAB
BRIDAL

エリー・サーブ
Based in Beirut, LEBANON
Since 1982

ヨーロッパを中心にロイヤルファミリーやセレブリティから絶大な支持を得る世界最高峰のドレスブランド。2003年からパリのクチュール協会に加盟。クラシックかつエレガントな時代に時代のムードを巧みに取り入れたデザインで知られる。2017年からブライダルラインを本格的に強化し、近年では韓国の女優や文化人をはじめアジア圏にも人気が拡大中。日本で取り引きがあるのはわずか2社。Authentiqueに揃うドレスは、基本的に国内で弊社のみのエクスクルーシブ。



03-70467







ROMONA KEVEZA

ROMONA KEVEZA

ロマナ・ケヴェザ
Based in New York, United States of America
Since 1999

イブニングドレスのブランドとして始まり、上質な素材、NYらしい洗練されたモダンなデザイン、クチュールさながらの技法を組み合わせたドレスで瞬く間にセレブリティ御用達に。現在に至るまで数多くの世界的な女優たちがレッドカーペットで着用している。ブライダルラインは顧客の熱望に応える形で追ってローンチ。グレース・ケリーやジャックリーン・ケネディ・オナシスなどに着想を得た上品でエレガントなデザインに美しいシルエットやカッティングを備えたドレスが揃う。



03-70471

03-70474



03-70445



03-70470

HALFPENNY LONDON

HALFPENNY
LONDON

ハーフペニー・ロンドン
Based in London, United Kingdom
Since 2005

ケイト・モスやリアーナなど、トップセレブリティたちのスタイリストも務めるデザイナーによって誕生したウエディングドレスブランド。英国のヴィンテージドレスから着想を得ており、レイヤードできたりパーツを足し引きできたりとファッションの延長的な感覚で楽しめるドレスが充実。すべてロンドンのアトリエで手作業にこだわって制作をしている。日本ではAuthentiqueが初めて取り扱いをスタート。なかでも上品でエレガントなドレスを中心に買っている。







ROSA CLARÁ

ROSA CLARÁ

ロサ・クララ
Based in Barcelona, Spain
Since 1995

スペイン王室をはじめとするヨーロッパのロイヤルファミリーや各界のセレブリティなど、広く世界中の女性から愛されているウエディングドレスブランド。著名なデザイナーとのコラボレーションも積極的に行っており、クラシカルなデザインを基調としながら、さまざまなテイストやシルエットが揃う。Authentiqueでは豊富なラインナップのなかから、美しいマーメイドラインや巧みなレース使いなどROSA CLARAの持ち味がいきるドレスを中心にバイイング。

03-70477



03-70478



PETER LANGNER

PETER LANGNER
1234

ピーター・ラングナー
Based in Milan, Italy
Since 1991

ドイツ出身のピーター・ラングナーが、パリに渡りディオールなど錚々たるオートクチュールメゾンで腕を磨いたのちにイタリアで創立。パタンナーからキャリアをスタートした彼のウエディングドレスは、卓越したパターンメイキングに定評がある。現在は世界20カ国以上で展開しており、日本のマーケットも熟知。日本人の嗜好に合わせた上品なドレスが豊富に揃う。ベテランながら、常にアップデートを図っている点も特筆。近年ではエコに配慮した素材なども取り入れている。





03-70482



03-70441

Authentique Private Label

Authentique
Private Label

オーセンティック プライベートレーベル
Based in Tokyo, Japan
Since 2017

イタリアでの経験を含めファッション業界で長く活躍してきた専属デザイナーを起用し、カラードレスから始まったオリジナルブランド。鮮やかでありながら日本人の肌になじむ絶妙な色みの生地を世界中から厳選。上質な素材、装飾を削ぎ落としたスタイリッシュで洗練されたデザイン、美しいシルエットに定評がある。インナーにコルセットを取り入れるなど、ドレスの伝統や着心地にも配慮。纏うだけで高揚感に包まれるラインナップを展開。2018年からウエディングドレスもスタート。





04-70160



04-70163



04-70148



04-70096





Passion for

Dressmaking

Authentiqueがドレスづくりにかける情熱とこだわり

各国から厳選したインポートドレスに加えて、Authentiqueではオリジナルドレスを展開しています。デザイナーと職人が密にコミュニケーションを取って完成する、纏う人の魅力を最大限に引き出すドレス。

身体のラインを美しく見せるシルエット、動くたびにエレガントな余韻を残す上質な生地。

デコラティブな要素を削ぎ落としたシンプルなドレスは、花嫁が纏ったときにこそ圧倒的な輝きを放ちます。



Origin

オリジナルブランドAuthentique Private Labelがスタートしたのは2017年。海外でお色直しが主流ではないことから、インポートブランドに少ないカラードレスをご提案するために誕生しました。専属デザイナーのファッション業界におけるキャリアは20年以上。イタリアと香港で名だたるファッションブランドのデザインを手がけていた経験豊富なデザイナーによる、生地、パターン、縫製などすべてにこだわり抜いたドレスを展開しています。また、ご要望にお応えして現在はウエディングドレスもラインナップ。海外のトレンドに左右されないシンプルかつエレガントなドレスが揃います。

Simplicity

デザインするうえで大切にしていることは、シンプル、ミニマム、洗練。華やかな装飾を取り入れず、生地、シルエット、縫製というドレスづくりの原点を大切にしています。目指すのは、ドレスそのものが主張するのではなく、花嫁が主役になるドレス。一瞬のインパクトや高揚感ではなく、花嫁の表情や動きに寄り添って人生最良の日すべての瞬間に輝きをもたらす……。長く続く、静かで穏やかな感動を呼び起こすドレスをお届けしたいと考えています。Privateという名前には、花嫁の内面に響く存在、花嫁に近い存在でいたいという願いが込められています。本当に必要なパーツだけに絞り、軽くストレスフリーな着心地に仕上げているのも特徴です。

Craftsmanship

シンプルだからこそ、非常に重要なのが職人たちの技。刺繍など手作業に長けた職人や丁寧な仕立てを得意とする職人など、それぞれの優れた点を考慮して海外数か所の職人と協業しています。なかでも、ドレス制作歴25年以上を誇る台湾のメイさんはAuthentique Private Labelに欠かせない存在。現地ではオートクチュールも手がけており、デザイン、パターン作成、縫製までをひとりでこなす凄腕です。デザイナーと職人が細かなやり取りを重ねて制作を進めますが、ドレスづくりにひとときわ熱い情熱をもつメイさんとの打ち合わせは、長時間に及ぶこともしばしば。アイロンで時間をかけて形づくる胸元のラインや極細の縫い代など、メイさんのこだわりや工夫は細部にまで及びます。纏うことで初めてわかる美しいシルエットや生地の表情、軽さをぜひご体感ください。

— For Happiest Bride —

着物

KIMONO

人生の節目に、日本の美意識が育んできた伝統と品格を継ぐ。

わたしたちは「日本の花嫁に本物のドレスを纏っていただきたい」という願いのもと、ヨーロッパを中心に各国から厳選したウエディングドレスをご紹介してきました。西洋のドレスと同じように我が国の婚礼衣装にも、古来より受け継がれてきた花嫁を祝福するための色、文様、技法があります。

人生最良の日にふさわしい、日出ずる国のハレの装い。

熟練の職人たちが細部にまでこだわり、手作業で仕上げる織り、染め、刺繍。

Authentic は和装においても本物を追求します。



白無垢

SHIROMUKU

和装の婚礼衣装のなかで、もっとも格式が高い挙式用の衣装です。白は古来より日本で神聖視されてきた色。純潔や“嫁いだ家の色に染まる”という意味ももち、花嫁が纏うにふさわしい色といえます。



00-70045



00-70047



00-3273

色打掛

IROUCHIKAKE

鮮やかな色柄が特徴の色打掛。刺繍、錦織、友禅染、箔、螺鈿などさまざまな技法で柄付けされた、豪華絢爛な衣装です。
華やかな印象で、披露宴でのお色直しのほか、前撮りやフォトウエディングの際に選ぶ花嫁も増えています。



01-5072



01-70000



01-70088



01-70089



01-70006



01-70081

引振袖

HIKIFURISODE

引き振袖は裾が長く、文字通り裾を引いて着る振袖を指します。女性らしいしなやかなフォルムと美しい立ち姿が魅力で、もともとは武家の婚礼衣装として愛されてきました。立体感のある帯結びや華やかな小物で個性のある装いをお楽しみいただけます。



02-70019



02-70022



02-255

和小物

WAKOMONO

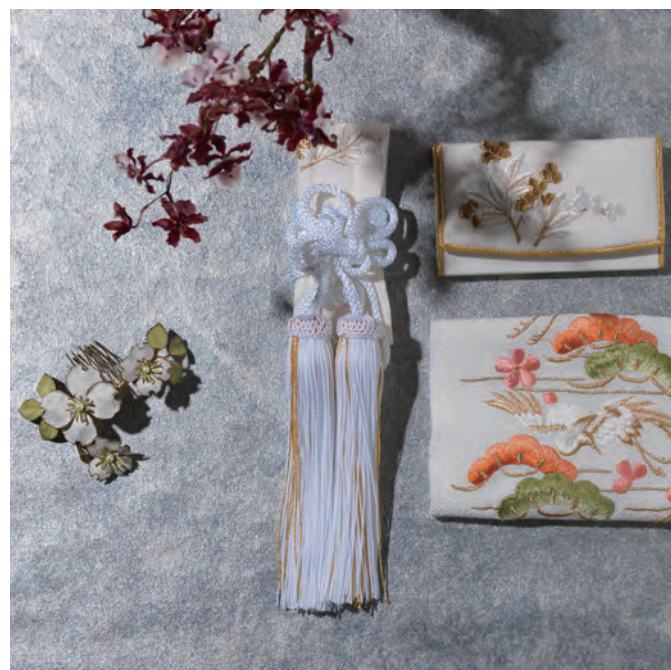

1

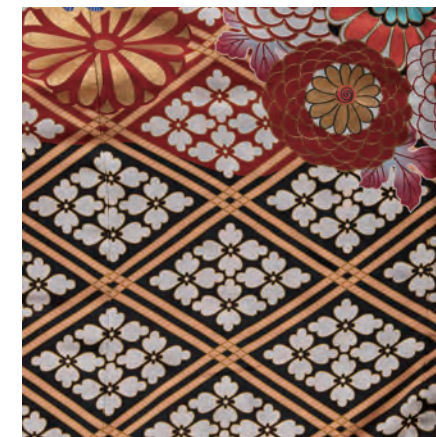

2



3



4



5



6



7



8

1. 鼓

能楽や謡の伴奏に用いられる鼓は、祭りや宴の明るく楽しい雰囲気を感じさせる文様。大きな音色が“鳴ること”から見事な実が“成る”とかけて、豊作、幸福、繁栄を意味する吉祥文様としても知られています。

2. 菊菱

菊の花を菱形に図案化した文様。菊は長寿や秋を表すほか、高貴な美しさをもつことから特に中国では蘭・竹・梅とならぶ草木のなかの君子という意味で“四君子”と称され、絵画の題材としても愛されてきました。

3. 花丸紋

花樹や草木を円形に配した、着物の伝統的な文様。円が始まりも終わりもない無限の形であることから、永遠に続く幸せを表します。また、円は“縁”と同じ音をもつため、婚礼衣装に好んで用いられてきました。

4. 扇

高温多湿の日本で生まれた扇。広げると末広がりの形になることから縁起がよいとされ、拡大や発展、開運や繁栄などの象徴として親しまれてきました。織う人の未来が明るくなるようにという願いが込められています。

5. 鶴

長命のため古来より“鶴は千年”といわれ、長寿を表す縁起物として重宝されてきた鶴。永遠の幸せを願うシーンに最適な文様といえます。鶴はつがいを大切にし、生涯を共にすることから夫婦円満の意味ももちます。

6. 松

葉の色が通年で変わらない常盤木の代表格、松。常に葉を茂らせ、冬も厳しい寒さに耐えて緑を保つことから長寿や繁栄の象徴とされています。縁起のよい吉祥文様のひとつとして平安時代から愛されてきました。

7. 牡丹

美しい大輪の花を咲かせることから“百花の王”と呼ばれる牡丹。端花（豊年の兆しとなるめでたい花）として幸福、高貴、富貴などの象徴とされてきました。「丹」は不老不死の仙薬を指すため、長寿の意味ももちます。

8. おしどり

雄と雌がいつも寄り添って行動することから、中国では夫婦の変わらぬ愛を象徴する鳥とされてきたおしどり。日本でも仲睦まじい夫婦のことを“おしどり夫婦”と称し、夫婦円満を表す吉祥文様として親しまれてきました。

Our Action

for Women's Empowerment.



INTERNATIONAL WOMEN'S DAY CAMPAIGN

SDGsが掲げる17の目標に含まれているジェンダー平等。Authentiqueでは、花嫁様を含めたすべての女性が自分らしく輝ける世界を願っています。その一環として、国連が定めた International Women's Day (3月8日の国際女性デー) に合わせたキャンペーンを2022年から展開。

キャンペーンでは3月8日~4月30日までの期間中、各店舗でドレスを1回ご試着いただくごとに¥100を国際NGOのジョイセフカプラン・インターナショナルへ寄付。花嫁様がよりご共感される活動内容の団体をお選びいただくことで、国際的な女性支援の“いま”に触れていただけたらと企画しました。

Authentiqueでは今後もこのような取り組みを継続的に行う予定です。小さな一歩から女性の活躍支援が輪のように広がっていくことを願って……。女性のエンパワーメントを通して、引いてはすべての人々が不平等や不公正のない社会で自分らしく輝けることを祈っております。



model : Harumi Sato

Dear beautiful woman,
Be Authentique!

2023年のキャンペーンビジュアルには佐藤晴美さん、静華ジャズミンさんなど各分野で活躍されている4名を起用。花嫁様をはじめ、現代をしなやかに生きる女性たちに向けてメッセージをいただきました。キャンペーンの詳細やメッセージについては、ぜひウェブサイトをご覧ください。

https://authentique.jp/womans_day_2023/



model : Shizuka Jasmin



Authentique 銀座

〒104-0061 東京都中央区銀座2-6-16 プッシュロン銀座ビル11F・7F
TEL : 03-5159-3677

Authentique 横浜

〒220-0012 神奈川県横浜市西区みなとみらい2-3-2 みなとみらい東急スクエア①3F
TEL : 045-227-6301

Authentique 鎌倉

〒248-0006 神奈川県鎌倉市小町2-15-11 井蔵ビル202
TEL : 0467-61-3217

フォレスターナ軽井沢ドレスサロン

〒389-0193 長野県北佐久郡軽井沢町 軽井沢プリンスホテルウエスト1F
TEL : 0267-41-3370

AYANA Resort and Spa BALI

Karang Mas Estate, Jalan Karang Mas Sejahtera Jimbaran, Bali, 80364, Indonesia
TEL : (62)361-705070

Authentique.jp

stuff

Photography : Takanori Okuwaki (um)

Hair : Takeshi

Make Up : Mai Kodama (signo)

Flower Arrangement : Namiko Kajitani (zero two three) P6, 18-19, 27, 30-31

Genki Tanaka P13, 36-37, 50-51, 52-53, 54, 56

Fitting : arts-wagon

Boat Cordinate : Takayuki Saito (zeal co.,ltd.)

Location Bus : hurry

Model : Janya (image), Iana Zakharova (image), Oscar (exiles), Ura (be natural), Mia Kitora (be natural)

Text : Naoko Monzen

Art direction & Design : anicecompany